

PROFIL
PROGRAM
PROMOSI KESEHATAN (PROMKES)
PUSKESMAS BANGUNTAPAN II
Tahun 2023

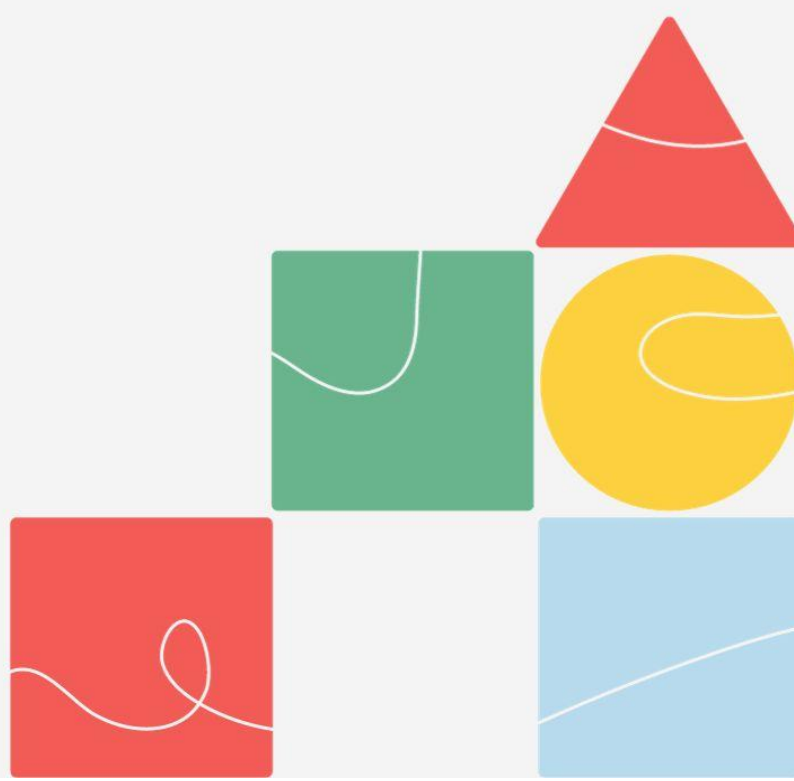

**PROFIL PROGRAM PROMOSI KESEHATAN
PUSKESMAS BANGUNTAPAN
TAHUN 2023**

I. PENDAHULUAN

1. Latar Belakang

Seiring meningkatnya pengetahuan masyarakat dalam memperoleh pelayanan kesehatan yang optimal dan terjangkau oleh berbagai lapisan masyarakat, maka sumber daya kesehatan bidang kesehatan dituntut untuk lebih bekerja secara professional yang menjamin outcome yang akan dirasakan langsung oleh masyarakat. Hal tersebut terdapat dalam Undang-Undang No. 36 Tahun 2009 bahwa setiap orang berkewajiban menghormati hak orang lain dalam upaya memperoleh lingkungan yang sehat, baik fisik, biologi, maupun sosial. Setiap orang juga berkewajiban berperilaku hidup sehat untuk mewujudkan, mempertahankan, dan memajukan kesehatan yang setinggi-tingginya.

Kesehatan merupakan Hak Asasi Manusia (HAM) sekaligus sebagai investasi sehingga perlu diupayakan dan ditingkatkan oleh setiap individu, keluarga, dan masyarakat. Derajat kesehatan yang baik merupakan kebutuhan bagi setiap orang. Masyarakat diharapkan dapat menikmati hidup sehat dan dapat mewujudkan derajat kesehatan yang optimal. Hal ini perlu diupayakan karena kesehatan merupakan tanggung jawab pemerintah, individu, keluarga, dan masyarakat. Pada dasarnya pergerakan pemberdayaan masyarakat merupakan suatu proses kegiatan individu, keluarga, dan masyarakat melalui pemberian pengalaman belajar secara bertahap melalui pendekatan yang bersifat partisipasi masyarakat.

2. Tujuan

a. Tujuan Umum

Adanya Penerapan Perilaku Hidup Bersih dan Sehat (PHBS) pada individu keluarga dan masyarakat.

b. Tujuan Khusus

Tercapainya perubahan dan peningkatan pengetahuan sikap, serta tindakan positif dari individu, keluarga, dan masyarakat dalam bidang

kesehatan sehingga mau dan mampu mengatasi permasalahan kesehatan secara mandiri.

II. GAMBARAN UMUM

1. Untuk dapat membudayakan Perilaku Hidup Bersih dan Sehat (PHBS) maka perlu ada pendekatan kepada individu, keluarga, masyarakat, institusi pendidikan, fasilitas pelayanan kesehatan, institusi tempat kerja, dan fasilitas tempat umum.
2. Mengupayakan adanya peningkatan strata posyandu balita

III. LAPORAN KEGIATAN

1. Penyuluhan Perilaku Hidup Bersih dan Sehat (PHBS) kepada individu, keluarga, dan masyarakat termasuk penyuluhan PHBS pada saat pertemuan kader dan pertemuan di tingkat Puskesmas serta lintas sektor.
2. Pendataan PHBS di
 - a. PHBS RT : 11.691 KK
 - b. PHBS Institusi Pendidikan : 21 sekolah
 - c. PHBS Sarana Kesehatan : 14 sarana kesehatan
 - d. PHBS Tempat Umum : 132 tempat
 - e. PHBS Institusi Kerja : 9 institansi

No	Jenis Pendataan	Target	Capaian Sasaran	Capaian Hasil
1.	PHBS RT	60%	50%	Belum berPHBS
2.	Sarana Kesehatan	60%	100%	PHBS
3.	Institusi Pendidikan	60%	14,29%	Belum berPHBS
4.	TTU	60%	86%	PHBS
5.	Tempat Kerja	60%	78%	Belum berPHBS

Penggerakkan kader kesehatan dalam mendata perkembangan 47 posyandu balita.

Hasil strata posyandu balita adalah sebagai berikut :

STRATA POSYANDU BALITA

Desa : Tamanan

No.	Nama Posyandu	Dusun	Aktif	Tidak Aktif
1	Teratai	Kragilan	√	
2	Teratai merah	Kragilan	√	
3	Teratai putihh	Kragilan	√	
4	Muji rahayu	Sokowaten	√	
5	Flamboyan	Sokowaten	√	
6	Kusuma jaya	Sokowaten	√	
7	Kusuma indah	Sokowaten	√	
8	Taman asih	Tamanan	√	
9	Taman asuh	Tamanan	√	
10	Taman barokah	Tamanan	√	
11	Mandiri sehat	Tamanan	√	
12	Kasih bhayangkari	Ngelebeng	√	
13	Lestari	Ngelebeng	√	
14	Taman melati i	Kauman	√	
15	Taman melati ii	Kauman	√	
16	Kembang harapan	Krobokan	√	
17	Mawar	Krobokan	√	
18	Taman tirta	Grojogan	√	
19	Kembang tebu	Glagah Lor	√	
20	Wijaya kusuma	Glagah Lor	√	
21	Restu ibu	Glagah Kidul	√	
Jumlah			21	0

Desa : Wirokerten

No.	Nama Posyandu	Dusun	Aktif	Tidak Aktif
1	Cempaka kuning	Kertopaten	√	
2	Anyelir	Mutihah/GWI	√	
3	Surya Timur	Kepuh Wetan	√	
4	Seto Timur	Mutihah	√	
5	Mekar Sejati	Botokenceng	√	
6	Dahlia	Mutihah	√	
7	Kenanga	Kepuh Wetan	√	
8	Layung Kulon	Kepuh Kulon	√	
9	Bougenvile	Sampangan	√	
10	Tirta Mayang	Grojogan	√	
11	Sakinah	Kepuh Kulon	√	
12	Melati	Wirokerten	√	
13	Kasih Ibu	Sampangan	√	
14	As Syifa	Kertopaten	√	
15	Bougenville 2	Sampangan	√	
16	Anggrek	Kepuh Wetan	√	
17	Sakura	Mutihah/ GWI	√	
Jumlah			17	0

Desa : Jagalan

No.	Nama Posyandu	Dusun	Pratama	Madya
1	Citran Tunas Mekar	Citran Bodon Rt 006	√	
2	Ngesti Yoga Tama	Jagalan C-27-A, Bodon Rt 001	√	
3	Tunas Harapan	Celenan 219 Rt 009	√	

4	Kuntum Harapan	Sayangan Rt 003	V	
5	Bintang	Bodon Rt 007	V	
Jumlah			5	0

Desa : Singosaren

No.	Nama Posyandu	Dusun	Pratama	Madya
1	Kartika Sari	Sarirejo 1 Rt 004	V	
2	Surya Sari	Sarirejo 2 Rt 005	V	
3	Buana Sari	Semoyan Rt 002	V	
4	Candra Sari	Karang Rt 002	V	
Jumlah			4	0

Hasil strata posyandu lansia adalah sebagai berikut :

STRATA POSYANDU LANSIA

Desa : Tamanan

No.	Nama Posyandu	Dusun	Aktif	Tidak Aktif
1	Ngudi Waras	Glagah Kidul	√	
2	Kembang Tebu	Glagah Lor	√	
3	Utami	Dokaran Glagah Lor	√	
4	Barokah	Potronanggan Kragilan	√	
5	Kembang Harapan	Krobokan	√	
6	Mawar	Donoloyo	√	
7	Dahlia	Bopongan kauman	√	
8	Taman Melati II	Maesan Kauman	√	
9	Lestari	Nglebeng	√	
10	Tirto Mulyo	Grojogan	√	
11	Taman Sehat	Tamanan Wetan	√	
12	Mandiri Sehat	Tegal Tamanan	√	
13	Guyub Rukun	Tegal Asri Sokowaten	√	
14	Sekar Melati	Karanglo Sokowaten	√	
15	Kusuma Indah	Rejokusuman Sokowaten	√	
16	Sehati	Jatiarang Sokowaten	√	

Desa : Wirokerten

No.	Nama Posyandu	Dusun	Aktif	Tidak Aktif
1	Sari Manunggal	Kertopaten	√	
2	Sekar Mayang	Grojogan	√	
3	Ismoyo Seto 1	Mutihlan	√	

4	Ismoyo Seto 2	GWI	V	
5	Prono Citro	Botokenceng	V	
6	Wredo Santoso	Sampangan	V	
7	Surya timur	Kepuh Wetan	V	
8	Ngupoyo Sehat	Dolahan	V	
9	Al Afiyah	Kepuh Kulon	V	
10	Melati 2	Tobratan	V	

Desa : Singosaren

No.	Nama Posyandu	Dusun	Aktif	Tidak Aktif
1	Trisno Waluyo	Singosaren 1	V	
2	Surya Harapan	SR 2 Singosaren 2	V	
3	Senja Sentosa	Semoyan Singosaren 2	V	
4	Candra Sari	Singosaren 3	V	

Desa : Jagalan

No.	Nama Posyandu	Dusun	Aktif	Tidak Aktif
1	Sejahtera	Blok A	V	
2	Sehat Jiwa Raga	Blok B	V	
3	Ngesti Waluyo	C1	V	
4	Sari Mulyo	C2	V	
5	Puji Waras	Blok D	V	

**DATA DESA SIAGA AKTIF
TAHUN 2023**

NO	PUSKESMAS	JML DUSUN	JUMLAH DUSUN SIAGA AKTIF				JUMLAH POSKESDES YANG BEROPERASI	JUMLAH			JUMLAH YANG DILATIH			KETERANGAN (Prosentase Desi/Kesi Aktif)
			PRATAMA	MADYA	PURNAMA	MANDIRI		KADER DESI	TOMA	TOGA	KADER	TOMA	TOGA	
1.	Banguntapan II	4		3		1		439		2	47			25

JUMLAH UPAYA KESEHATAN BERSUMBER MASYARAKAT (UKBM)

NO	PUSKESMAS	POSKES TREN	POSBINDU PTM	POS LANSIA	POS TB DESA	POSMAL DES	POKMAI	POK UKK	UKBM LAINNYA
1	Banguntapan II	2	7	36	-	-	0	2	0

LAB ATAU KOTA PEMBINA KELUARGA

NO	PUSKESMAS	JUMLAH KELOMPOK TOGA	JUMLAH KELOMPOK TOGA YANG BER-SK	TINGKATAN PENGELOLAAN				ADANYA TOGA DI PUSKESMAS
				Pembinaan keluarga	Asuhan mandiri	Peningkatan Ekonomi kel	Agro bisnis	
1	Banguntapan II	2	2	1	2	2	1	ADA

LAPORAN PELAYANAN DAN PEMBINAAN AKUPRESURE

No	NAMA PUSKESMAS	Ada tidaknya pelayanan akupresur	Ada tidaknya Pembinaan kepada Kelompok Asuhan Mandiri Akupresur	Jumlah kelompok Asuhan Mandiri Akupresur
1	Banguntapan II	1	2	2

PELAYANAN KESEHATAN TRADISIONAL

No	NAMA PUSKESMAS	DUSUN	NAMA KELOMPOK ASMAN
1	Banguntapan II	Sayangan	Bergas Waras
2		Bodon	Sirna Lara
3		Singoaren I	Jogorogo
4		Singoaren II	Seger Waras
5		Singoaren III	Ngudi Waras
6		Kepuh Kulon	Mugi Waras

IV. KESIMPULAN DAN SARAN

A. KESIMPULAN

1. Sudah ada usaha untuk berperilaku hidup bersih dan sehat pada setiap individu, keluarga, dan masyarakat, tetapi belum mencapai hasil seperti yang diharapkan. Dari total 11.691 rumah tangga yang di data, capaian PHBS rumah tangga mencapai 50%
2. Posyandu balita di wilayah kerja Puskesmas Banguntapan II seluruhnya sudah masuk kategori posyandu aktif.
3. Desa siaga aktif di wilayah Puskesmas Bantul II diantaranya 3 menduduki strata madya dan 1 menduduki strata mandiri. Jumlah kader desa siaga seluruhnya 439 dengan 47 kader yang sudah terlatih.
4. Posbindu PTM di wilayah kerja Puskesmas Banguntapan II terdiri dari 7 posbindu PTM yang aktif, 35 posyandu lansia.
5. UKK di wilayah Puskesmas Banguntapan II terdapat 2 pos.
6. Poskestren di wilayah Puskesmas Bantul II terdapat 2 poskestren strata pratama.

B. SARAN

1. Perlu adanya peningkatan kesadaran diri oleh masing-masing individu, keluarga, dan masyarakat untuk menerapkan Perilaku Hidup Bersih dan Sehat (PHBS).
2. Perlu adanya peningkatan kesadaran oleh anggota masyarakat untuk dapat mendukung terselenggaranya pelaksanaan posyandu balita dan posyandu lansia.
3. Untuk desa siaga aktif, posyandu lansia, poskestren untuk ditingkatkan stratanya dengan cara mengkaji setiap indikator.
4. Perlu menerapkan perilaku hidup bersih dan sehat kepada masyarakat.